STUDIO PORRAS RAFAËL - VENDAYS-MONTALIVET

STUDIO PORRAS RAFAËL - VENDAYS-MONTALIVET

Location de vacances pour 2 personnes à Vendays-Montalivet

https://studio-porras-monta.fr

Rafaël PORRAS

+33 6 32 31 77 85

A Studio Porras Rafaël - Vendays-Montalivet : 4 rue des Acacias , Lotissement les Pins de l'Océan
33930 VENDAYS-MONTALIVET

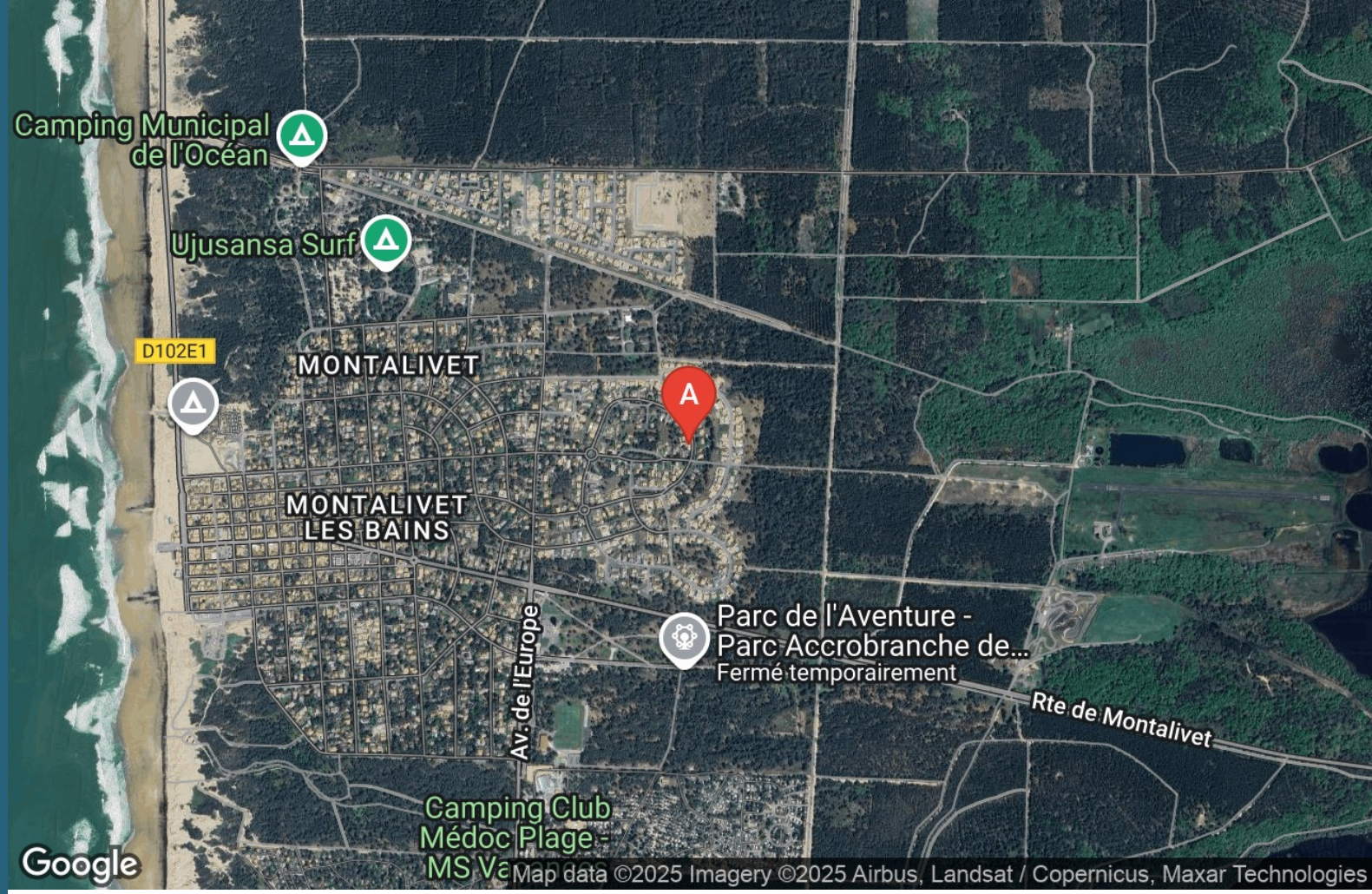

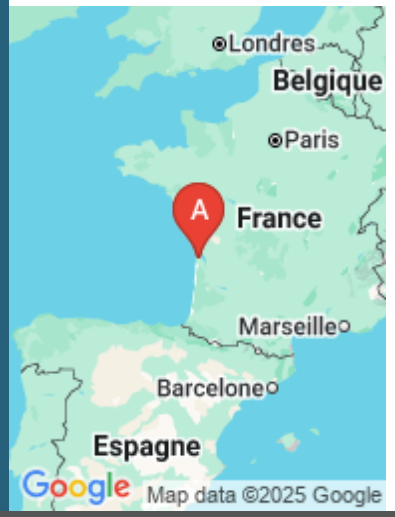

Studio Porras Rafaël - Vendays-Montalivet

Maison	2 personnes	1 chambre	40 m2

Studio agréablement situé à 450 mètres du marché, 900 mètres de la plage, prés de la forêt. Tranquillité et calme - Parking fermé.

Pièces et équipements

Chambres	Chambre(s): 1 Lit(s): 1	dont lit(s) 1 pers.: 0 dont lit(s) 2 pers.: 1
Salle de bains / Salle d'eau	Salle(s) d'eau (avec douche): 1	
WC	WC: 1 WC privés	
Cuisine	Cuisine Four à micro ondes Combiné refrigérateur congélateur petit four	
Autres pièces	Salon	Terrasse
Media	Câble / satellite Wifi	Télévision
Autres équipements	Lave linge privatif	Matériel de repassage
Chauffage / AC	Chauffage	
Exterieur	Barbecue Salon de jardin	Jardin Terrain clos
Divers	terrasse à l'abri des regards	

Infos sur l'établissement

Communs	A proximité propriétaire Habitation indépendante	Entrée indépendante Jardin commun
Activités		
Réseaux	Accès Internet WIFI gratuite	
Stationnement	Parking privé	
Services	Nettoyage / ménage Une somme de 75 € sera demandée en supplément pour le ménage payable d'avance.	
Extérieurs		

A savoir : conditions de la location

Arrivée	à partir de 14 h
Départ	avant 10h
Langue(s) parlée(s)	Espagnol Français
Annulation/ Prépaiement/ Dépot de garantie	Le dépôt de garantie est payable à la remise des clés, celui-ci est égal à 20% du prix de la location, par chèque rendu si le constat des lieux au moment du départ s'avère entierement positif. Un état des lieux contradictoire et un inventaire complet du studio seront établis à l'entrée et à la sortie des locataires lors de la remise des clés
Moyens de paiement	Espèces Paypal Virement bancaire
Ménage	Nettoyage / ménage Une somme de 75 € sera demandée en supplément pour le ménage payable d'avance.
Draps et Linge de maison	les draps, taies d'oreillers, housse de couette ainsi que le linge de maison et de toilette ne sont pas fournis.
Enfants et lits d'appoints	
Animaux domestiques	Les animaux ne sont pas admis.

Tarifs (au 20/11/25)

Studio Porras Rafaël - Vendays-Montalivet

Tarifs en €:	Tarif 1 nuit en semaine (L, M, M, J, D)	Tarif 1 nuit en weekend (V ou S)	Tarif 2 nuits weekend (V+S)	Tarif 7 nuits semaine
du 01/08/2026 au 15/08/2026				800€

Mes recommandations

Les incontournables | Loisirs & activités

OFFICE DE TOURISME DE VENDAYS-MONTALIVET
WWW.VENDAYS-MONTALIVET-TOURISME.FR

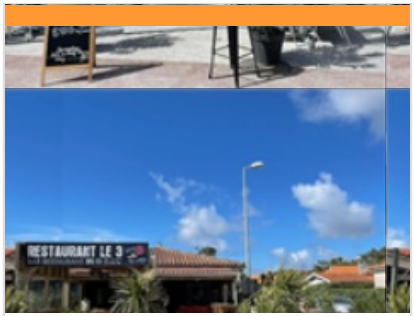

Le 3

+33 6 19 92 75 78
65 avenue de l'Océan

1.0 km
MONTALIVET-LES-BAINS
1

Ferez-vous partie des "aficionados" de cet endroit qui propose de la gourmandise sophistiquée dans une ambiance chaleureuse et conviviale. Yaya, la gérante et son chef sont des passionnés qui auront à cœur de vous faire passer un très bon moment.

Parc de l'Aventure

+33 5 56 09 07 88 +33 6 80 70 94 88
Lède de Montalivet
http://www.laforet-aventure.com

0.6 km
VENDAYS-MONTALIVET
1

Au cœur du Médoc et à 2 minutes de l'océan, à proximité de Bordeaux et près de Lacanau, Hourtin, Carcans et Soulac, le Parc de l'Aventure c'est un parc d'attractions de 15 activités en pleine nature. L'endroit idéal pour passer un moment inoubliable en famille ou entre amis.

Multibikes

+33 6 85 55 48 29
1 Bis Avenue de l'Europe
http://www.multibikes.fr

0.7 km
VENDAYS-MONTALIVET
2

Situé au pied des pistes cyclables, Multibikes est le leader du marché niveau qualité/prix (revendeur Arcade Cycles). Quel que soit votre âge, vos besoins, louez tous types de cycles avec ou sans assistance électrique. La location de Solex est également possible. Julien et son équipe réparent rapidement vos cycles et assurent un service après-vente soigné. Vous pouvez aussi acheter des vélos neufs ou d'occasion, ainsi que des pièces détachées.

Battle Archery

+33 6 72 02 16 80
Rue André Goulée
http://www.paintball-montalivet.com/fr/b

0.7 km
VENDAYS-MONTALIVET
3

Une activité simple et ludique proposée avec les exigences de qualité de paintball Montalivet. Cette activité de tir à l'arc réputée sans risque et ne demandant pas d'encadrement spécifique, ravira petits et grands, les archers confirmés comme les débutants.

Aire de pique-nique et halte de repos vélos Lède de Montalivet

+33 5 56 09 30 12
Avenue de l'Europe
https://www.medoc-atlantique.com/

1.3 km
VENDAYS-MONTALIVET
4

Située sur la Vélodyssée, l'aire de Lède de Montalivet dispose de tous les équipements nécessaires pour faire une pause dans votre voyage. A seulement 5 minutes de la piste cyclable, à l'ombre des arbres, vous trouverez des tables de pique-nique et des jeux pour enfants. Les supports à vélos, l'eau potable et les sanitaires sont à côté de l'Office de Tourisme, à deux pas de la Place du Marché (800 mètres). Marché tous les jours le matin et borne d'information disponible 7 jours/7 devant l'Office de Tourisme. Autour : loueurs de vélos, station-service, commerces et attractions touristiques.

: Restaurants : Activités et Loisirs : Nature : Culturel : Dégustations

Mes recommandations (suite)

Les incontournables | Loisirs & activités

OFFICE DE TOURISME DE VENDAYS-MONTALIVET
WWW.VENDAYS-MONTALIVET-TOURISME.FR

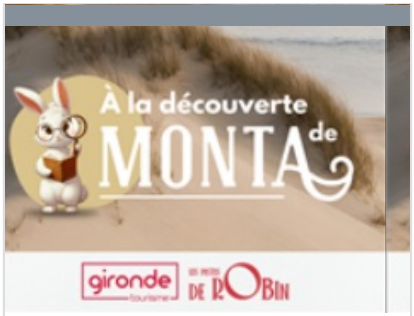

Sur les Pistes de Robin à Montalivet-les-Bains

+33 5 56 09 30 12
62 Avenue de l'Océan

1.0 km
MONTALIVET-LES-BAINS
1

Bienvenue à Montalivet-les-Bains, commune aux allures californiennes et station familiale par excellence. Découvre son patrimoine et ses anecdotes, en suivant cet itinéraire à travers la station. Viens chercher ton livret à l'Office de Tourisme et une fois répondu à toutes les questions, ramène-le pour vérifier tes réponses.

Sentier pédagogique du marais de la Perge

+33 5 56 09 30 12
https://www.vendays-montalivet-tourism

2.6 km
VENDAYS-MONTALIVET
2

Le Marais de la Perge est une vaste zone humide constituée d'un ensemble très étalé de marais anciennement pâturés où alternent zones bocagères, forestières et de grandes prairies ou roselières. Des fossés et des canaux ponctuent d'anciennes prairies de pâtures.

: Restaurants : Activités et Loisirs : Nature : Culturel : Dégustations

Mes recommandations (suite)

OFFICE DE TOURISME DE VENDAYS-MONTALIVET
WWW.VENDAYS-MONTALIVET-TOURISME.FR

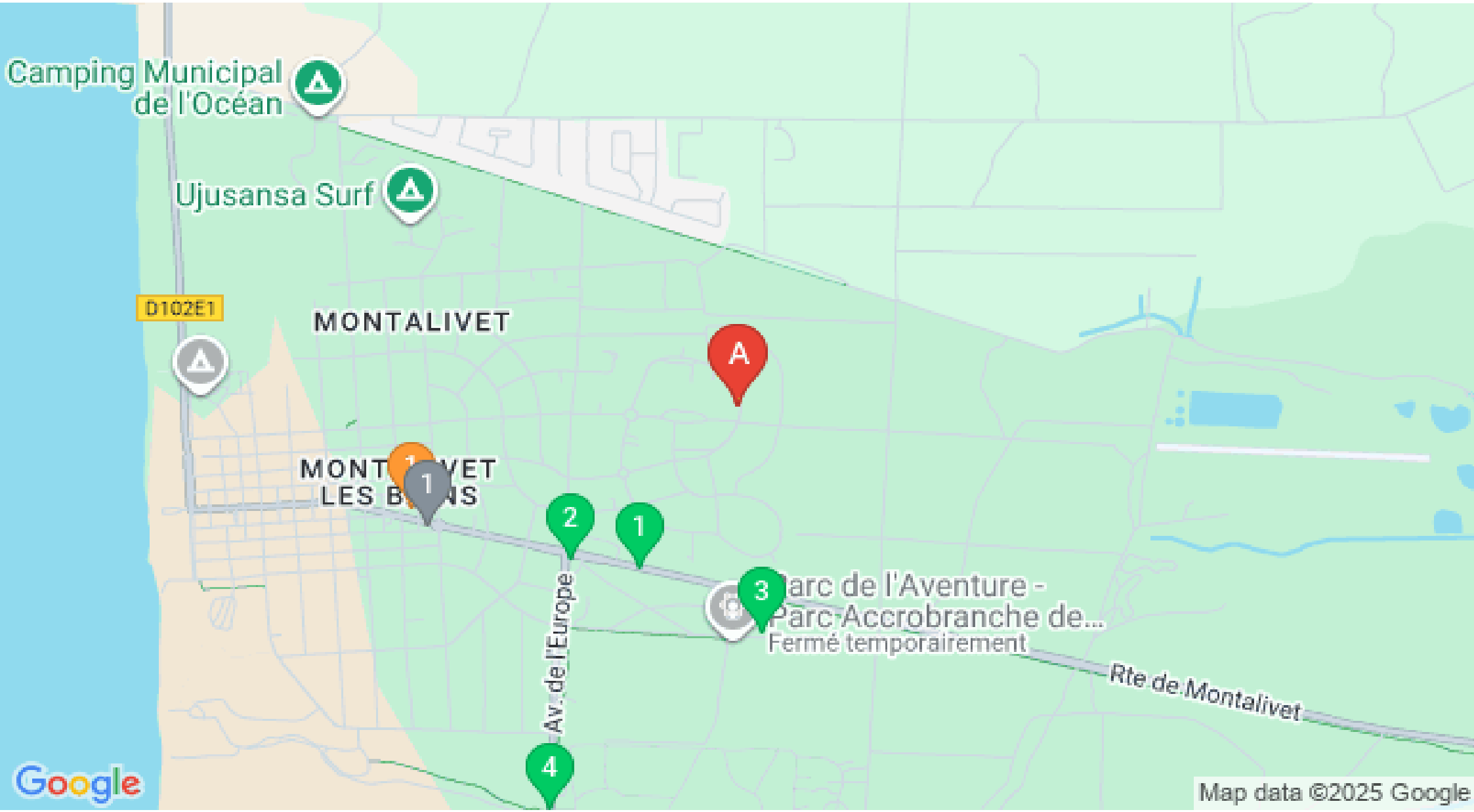

: Restaurants : Activités et Loisirs : Nature : Culturel : Dégustations

Mes recommandations (suite)

OFFICE DE TOURISME DE VENDAYS-MONTALIVET
WWW.VENDAYS-MONTALIVET-TOURISME.FR

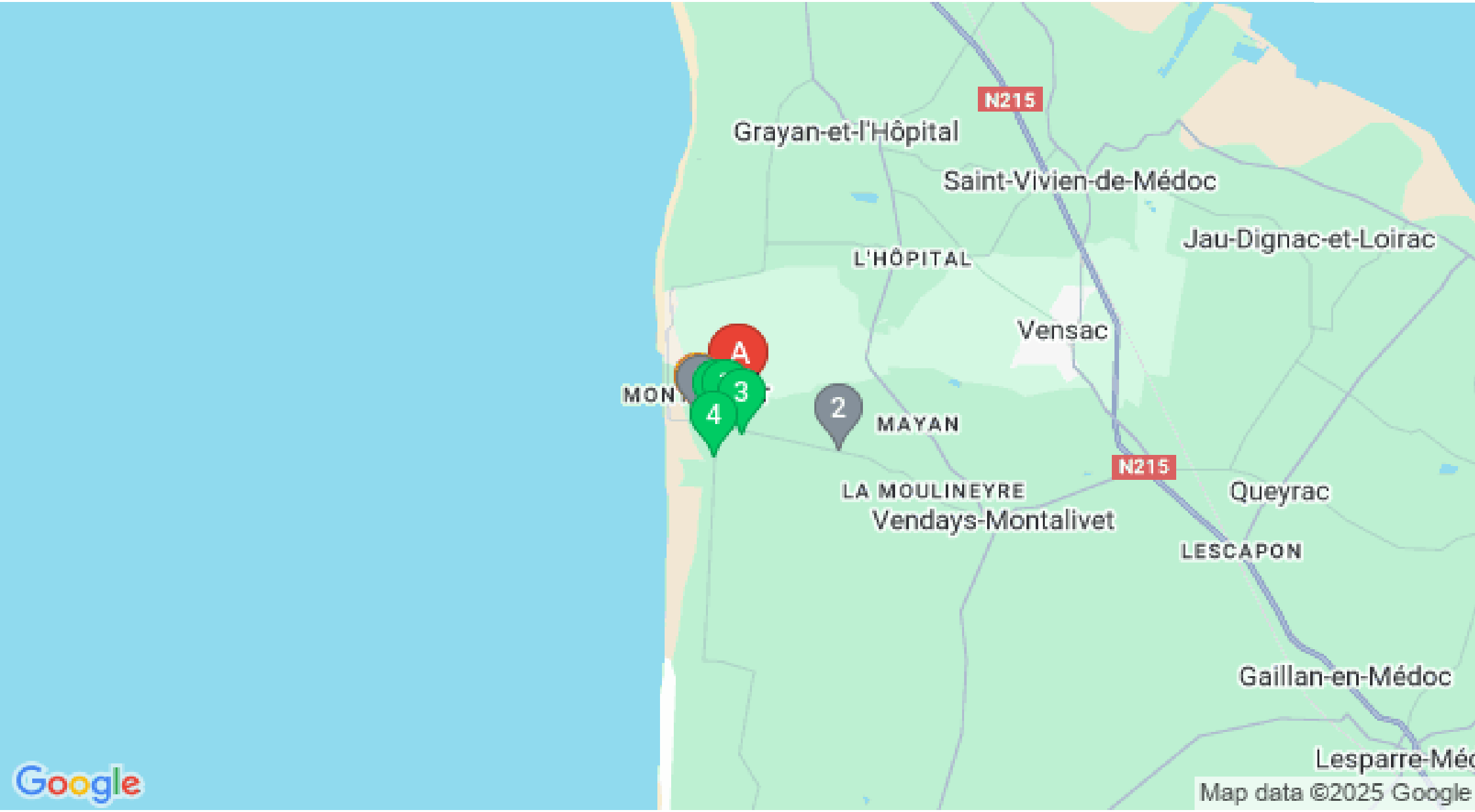

: Restaurants : Activités et Loisirs : Nature : Culturel : Dégustations